1 Етап Створення конкурсної комісії

- Учні-лідери
- Адміністрація школи
- Батьківська Рада школи
- переможці Громадського бюджету

2 Етап Реєстрація дітей в системі конкурсу

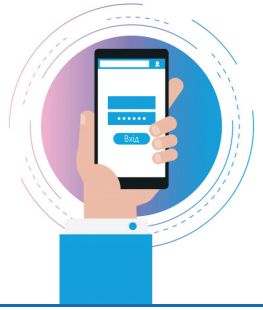

За згодою батьків

3 Етап Створення проектів у системі конкурсу

Публікація проектів відбувається після перевірки їх конкурсною комісією.

4 Етап Публічна презентація проектів

Мета
Проблема
Рішення ...

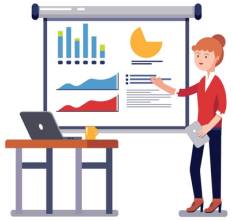

5 Етап Агітація між учнями школи

Учні агітують один одного та об'єднуються у команди.

6 Етап Електронне голосування

Учні школи голосують в електронній системі за проекти.

7 Етап Підсумок результатів та нагородження

Комісія затверджує результати он-лайн голосування та нагороджує переможців.

8 Етап Реалізація проектів-переможців

Комісія готує технічні завдання для проведення закупівлі товарів та послуг.

АВТОРИ
про проект

EVORANK

Басовський
Володимир

EVORANK - системна робота по навчанню дітей самоврядуванню, бюджетному процесу та дбайливому ставленню до спільного майна

Гурін
Микола

Завдяки EVORANK ми зможемо поглянути дитячими очима на проблеми, які існують у наших школах та створимо відкритий банк ідей щодо їх вирішення.

Тихонов
Олексій

Ми прагнемо навчити дітей умінню працювати з іншими на результат, попереджати і розв'язувати конфлікти, досягати компромісів.

Маржан
Ірина

EVORANK - це інструмент зміни оточення, перший крок в усвідомленне доросле життя.

Точний календарний план та інформаційна підримка на www.EVORANK.org

ЧАСТИНА ДЛЯ БАТЬКІВ

EVORANK

Цю частину батьки залишають собі на згадку про мету, етапи та сайт проведення конкурсу.

Норенко

Вікторія

Я - координатор EVORANK у вашій школі! Завдяки громадському бюджету набирає обертів розвиток громадянського суспільства і наступний крок в цьому процесі - це долучення молоді!

Зі зворотньої сторони Ви можете побачити порядок проведення конкурсу.

Дякуємо вам за підтримку проекту EVORANK у вашій школі, адже завдяки цьому у кожного учня з'явилася можливість здійснити свою мрію - подавши та реалізувавши проект в межах своєї школи.

Ми запрошуємо Вас до взаємодії і співпраці!
Допоможіть нам втілити мрію вашої дитини, оформіть її ідею в проект на рівні школи, зберіть підтримку серед учнів і вже восени мрія стане реальністю.

Проекти можуть бути подані у наступних номінаціях:

- Спорт
- Транспорт
- Екологія
- Розваги
- Комфорт
- Тренінги
- Благоустрій
- Турбота
- Електроніка та IT
- Підприємництво
- Самоврядування
- Інше

Ми разом виховаємо успішних лідерів з наших дітей. Долучайтесь! www.EVORANK.org

ЧАСТИНА ДЛЯ УЧНЯ

EVORANK

Цю частину заповнює учень та залишає собі, щоб далі внести проект у електронну систему.

Назва проекту

Придумай назву свого проекту, яка відповідає його суті

_____

Проблема

Напиши проблему, яку необхідно вирішити у школі

_____

_____

_____

Рішення

Запропонуй як можна вирішити цю проблему

_____

_____

_____

План реалізації

Запиши порядок дій, які необхідно зробити

_____

_____

_____

Бюджет проекту

Переліч все, що необхідно придбати, але зважай на те, що чим більше твій бюджет, тим більше учнів необхідно переконати підтримати твою ідею

1 _____ ____ грн ____ шт ____ грн

2 _____ ____ грн ____ шт ____ грн

3 _____ ____ грн ____ шт ____ грн

4 _____ ____ грн ____ шт ____ грн

Залиш собі цю частину на згадку, що шанс перемогти є завжди!

Сума _____ грн

ЧАСТИНА ДЛЯ ШКОЛИ

EVORANK

Цю частину заповнюють батьки та передають до школи після перевірки частини учня.

Відповідно до принципів електронної демократії реєстрація дитячих проектів та електронне голосування відбувається виключно в електронній формі після ідентифікації учня за номером телефону, тому для участі вашої дитини необхідно надати згоду на обробку її персональних даних.

ЗГОДА
на обробку персональних даних

Я, _____

_____ _____ року народження

відповідно до Закону України «Про захист персональних даних» з метою забезпечення прозорого, електронного та ефективного голосування за проекти подані учнями школи в рамках організації та проведення EVORANK, даю згоду на обробку персональних даних (цифра та буква класу, ПІБ, номер мобільного телефону) моєї дитини:

ПІБ _____

мобільний телефон +380 _____

клас ____ (цифра) ____ (буква)

громадською організацією "Клуб громадського бюджету" ЄДРПОУ 41744225, а також даю цій організації дозвіл на фото- та відеофіксацію участі моєї дитини.

Організатори наголошують на виключно внутрішньому використанні даних у електронній системі.

___ ___ 20___ р. _____ / _____

підпис ПІБ

Тут зазначається номер користувача в електронній системі EVORANK після внесення туди його даних: